

[www.Prozheha.ir](http://www.Prozheha.ir)

[www.Jozveha.ir](http://www.Jozveha.ir)

[www.P30books.ir](http://www.P30books.ir)

ارائه کتابها و جزوات رایگان مهندسی

بهترین و برترین مقالات روز

خوشگاه تفصیلی مهندسی

پیش نیاز ها :

۱ - حتما کاربر دارای قابلیت Administrator باشد.

۲- ترجیحا نصب در مسیر های پیش فرض انجام پذیرد.

۳- نصب SFU

۴- نصب Exceed 10 و توجه به اینکه این نرم افزار در حین نصب و اجرای MAGMASoft می بایست در حال اجرا باشد.

### مراحل نصب SFU :

۱- ابتدا فایل SFU را از حالت کمپرس خارج کرده و به ترتیب زیر نصب می نمائید.

دقت نمائید کاملا مطابق تصاویر این نرم افزار را نصب نمائید.

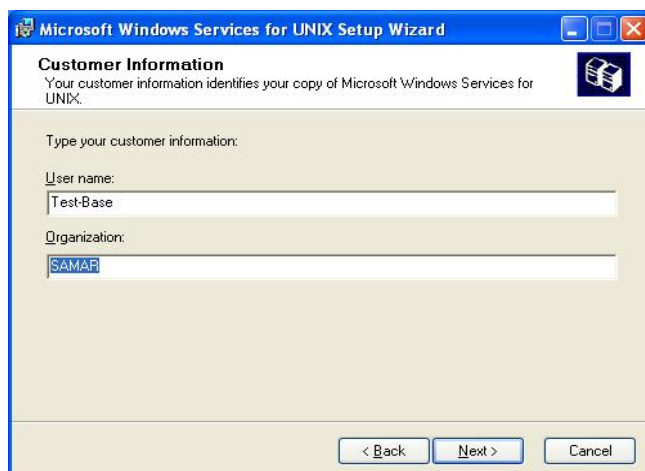

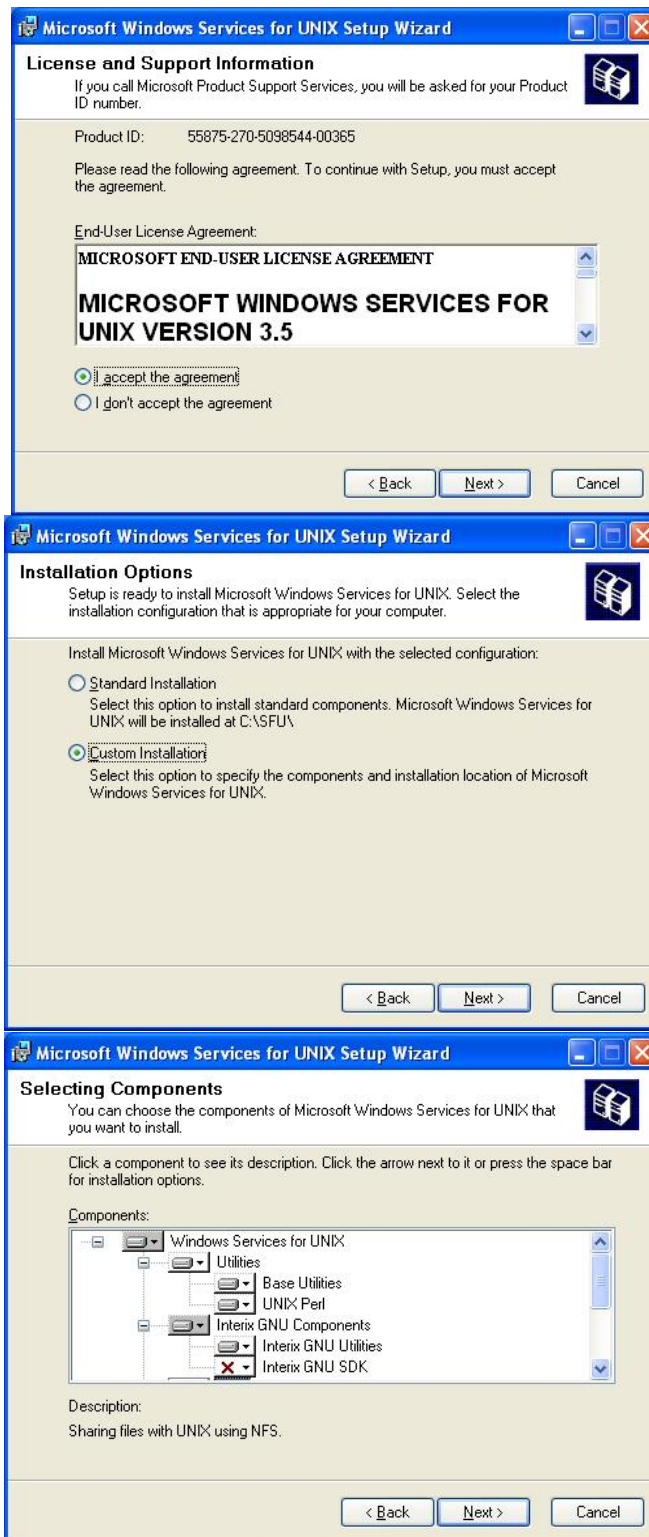

دقت نمائید در تصویر فوق تمام Component ها به غیر از Utilities و Interix GNU Components غیر فعال شوند و این دو Component هم به شکل زیر نصب شوند.

Microsoft Windows Services for UNIX Setup Wizard

### Security Settings

Setup needs to change low-level default security settings.

Some Interix programs rely on the setuid mode bit which allows an executing program to take on the identity of the owner of the program file itself. Setup can enable this mechanism. This has security implications, which are explained in Install.htm.

☐ Enable setuid behavior for Interix programs.

You have chosen to install Base Utilities, UNIX Perl, Interix GNU Utilities. These features require support for case-sensitive file names to provide complete compatibility with UNIX. Setup can change a Windows security setting so that object names are handled in a case-sensitive manner. This has security implications, which are explained in Install.htm.

☐ Change the default behavior to case sensitive.

< Back Next > Cancel

Microsoft Windows Services for UNIX Setup Wizard

### User Name Mapping

Configure the User Name Mapping server.

☐ Remote User Name Mapping Server

Type the name of the User Name Mapping server that is already set up in your organization. If a User Name Mapping server is not already set up, it is recommended that you type the name of the server where you plan to install User Name Mapping.

☒ Local User Name Mapping Server

If you have not decided to set up a remote User Name Mapping Server, it is recommended that you set up User Name Mapping on this computer. To install User Name Mapping on this computer, click Next. Setup will configure User Name Mapping to use simple mapping based on how you provide UNIX user and group names.

☒ Network Information Service (NIS)

☐ Password and group files

< Back Next > Cancel

Microsoft Windows Services for UNIX Setup Wizard

### User Name Mapping

Configure local User Name Mapping using NIS.

Windows domain name:

\\TEST-BASE

NIS domain name:

NIS Server name: (optional if the NIS server is part of the same subnet as this computer)

< Back Next > Cancel

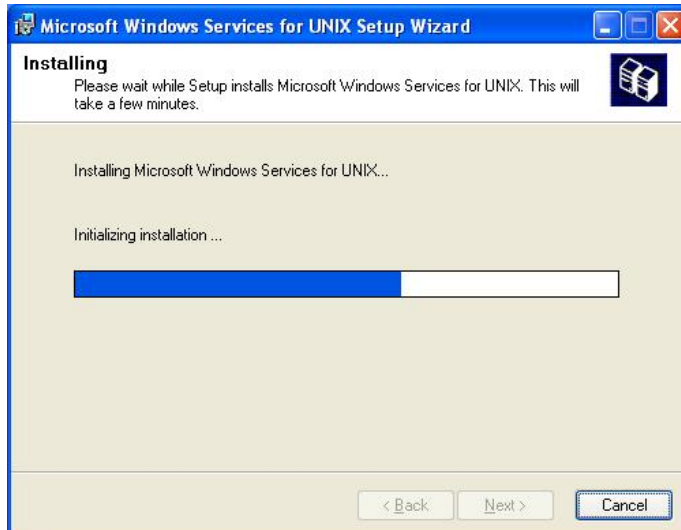
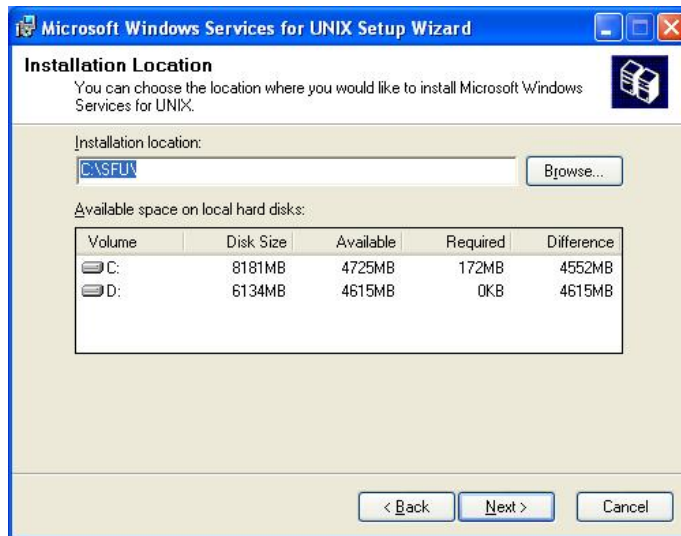

مراحل نصب Exceed 10 :

- ۱- چون نسخه Exceed 10 من نیاز به عقب کشیدن تاریخ دارد می بایست قبل از شروع نصب تاریخ سیستم را به دسامبر ۲۰۰۴ تغییر دهیم (حتما مراقب باشید بلافاصله پس از نصب Exceed 10 تاریخ را به حالت اول بازگردانید).
- ۲- این نرم افزار را مطابق اشکال زیر نصب نمائید.



**Exceed® 10 - Hummingbird Setup Wizard**

**License Agreement**

Please read the following License Agreement carefully.

**HUMMINGBIRD LTD. SOFTWARE LICENSE AGREEMENT**

NOTE: The hardcopy Software License Agreement supercedes all Hummingbird installation text files.

WARNING: READ CAREFULLY BEFORE ATTEMPTING TO USE A COPY OF THE SOFTWARE. This license is a legal agreement between you (either an individual or a single entity) and Hummingbird Ltd. ("HUMMINGBIRD") for this HUMMINGBIRD software that includes computer software and associated printed materials (if any), and may include on-line or electronic documentation. By downloading, installing, copying or otherwise using the software you agree to be bound by the terms of this license.

☒ I accept the terms in the License Agreement

☐ I do not accept the terms in the License Agreement

Hummingbird

< Back   Next >   Cancel

**Exceed® 10 - Hummingbird Setup Wizard**

**Customer Information**

Please enter your information.

User Name:  
Test-Base

Organization:  
SAMAR

Install this Product for:

☒ Anyone who uses this computer (all users)

☐ Only for me (Test-Base)

Hummingbird

< Back   Next >   Cancel



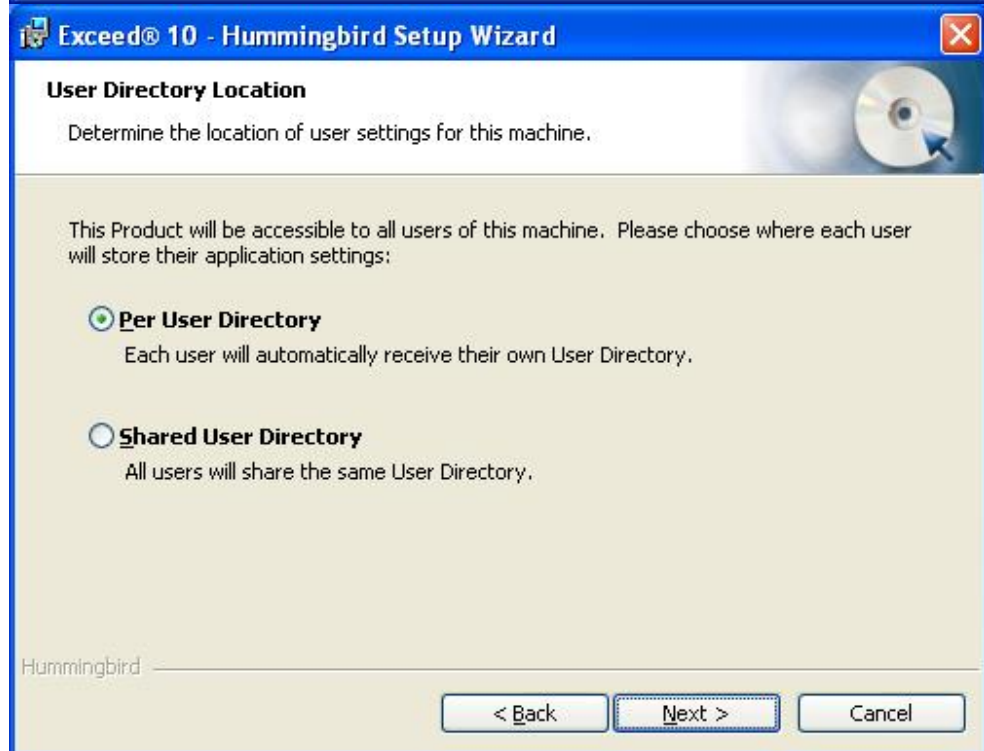



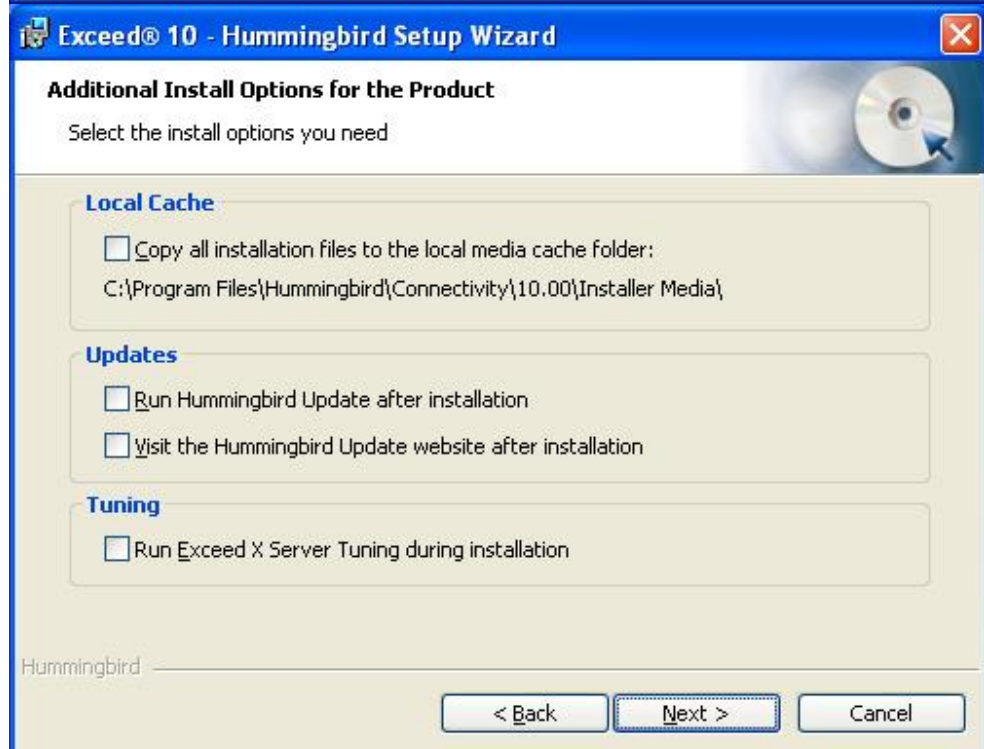

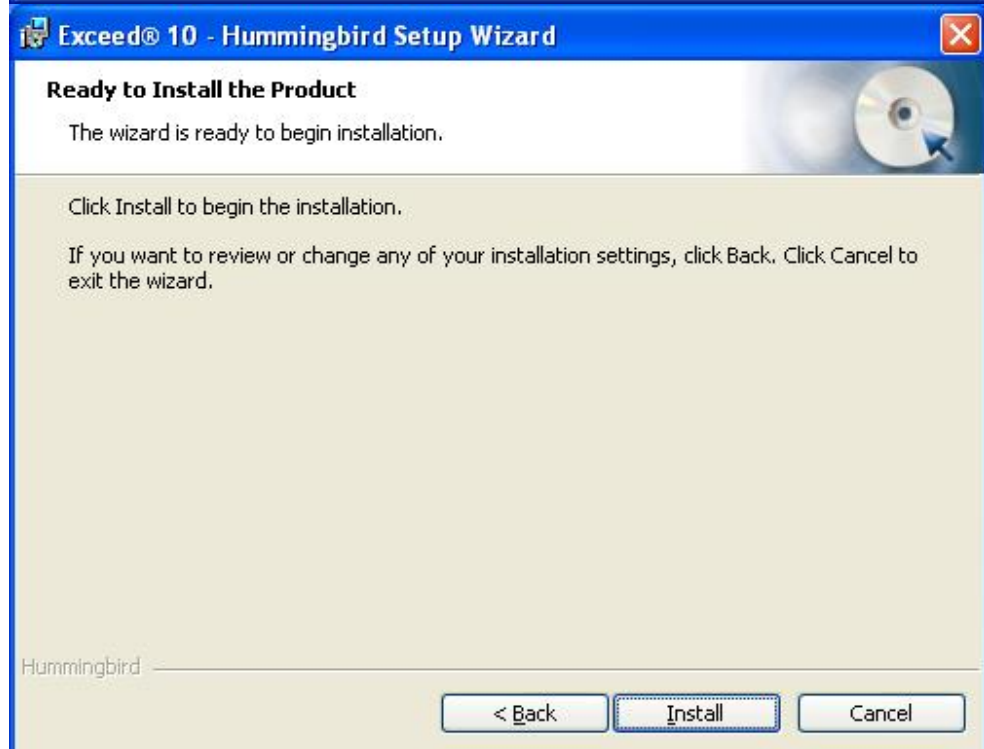



مراحل نصب نرم افزار MAGMASoft :

۱ – قبل از نصب حتما نرم افزار Exceed اجرا نمائید توجه نمائید که با قرار دادن یک Shortcut از برنامه Exceed می توان کاری کرد که با بالا آمدن ویندوز Exceed خودبه خود اجرا شود.

مسیر برنامه Exceed:

Start menu --> All Programs --> Hummingbird Connectivity 10 -- > Exceed -- > Exceed

اگر برنامه Exceed در اولین بالا آمدن نیاز به Unblock شدن روی Firewall ویندوز داشته باشد از شما سوال خواهد کرد.

حالا Setup برنامه MAGMA را اجرا نمائید.



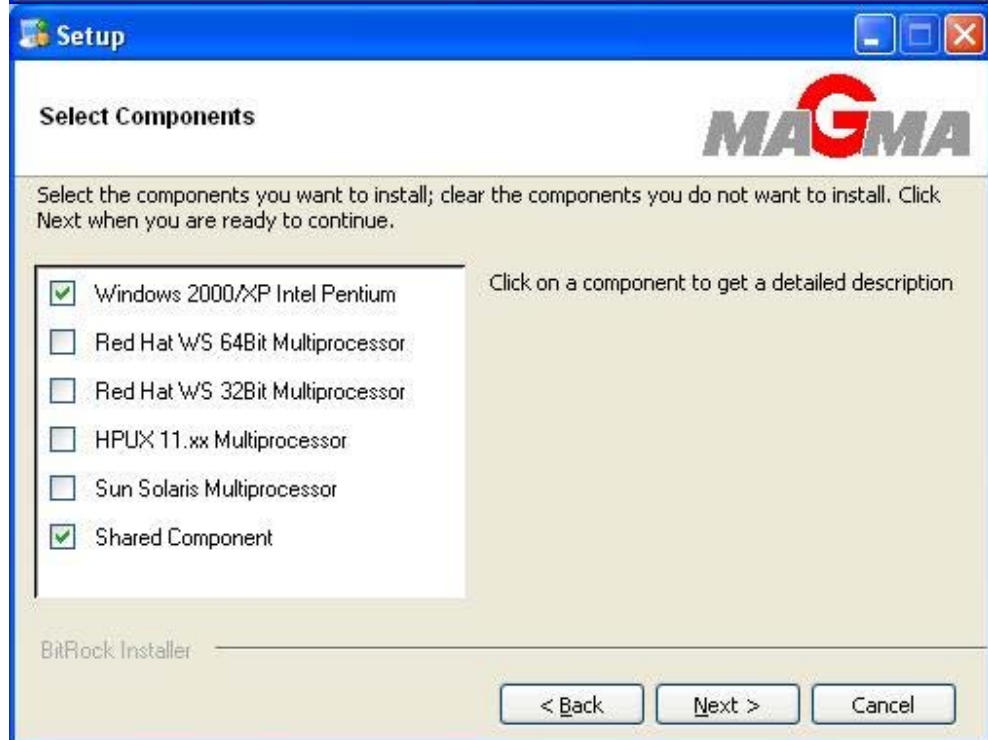

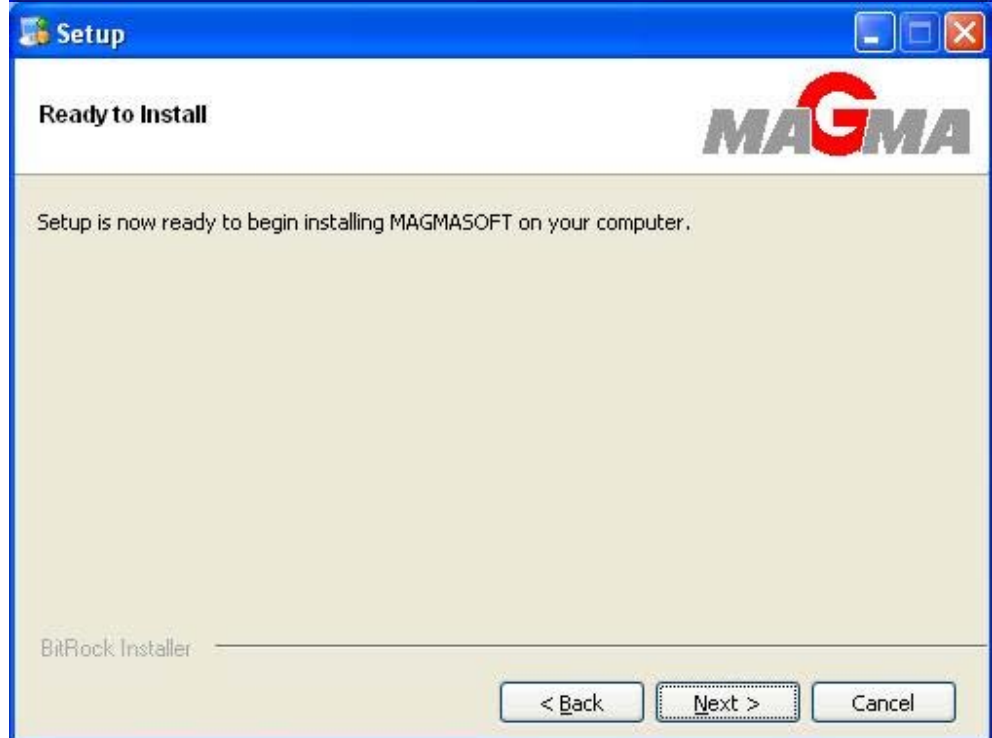



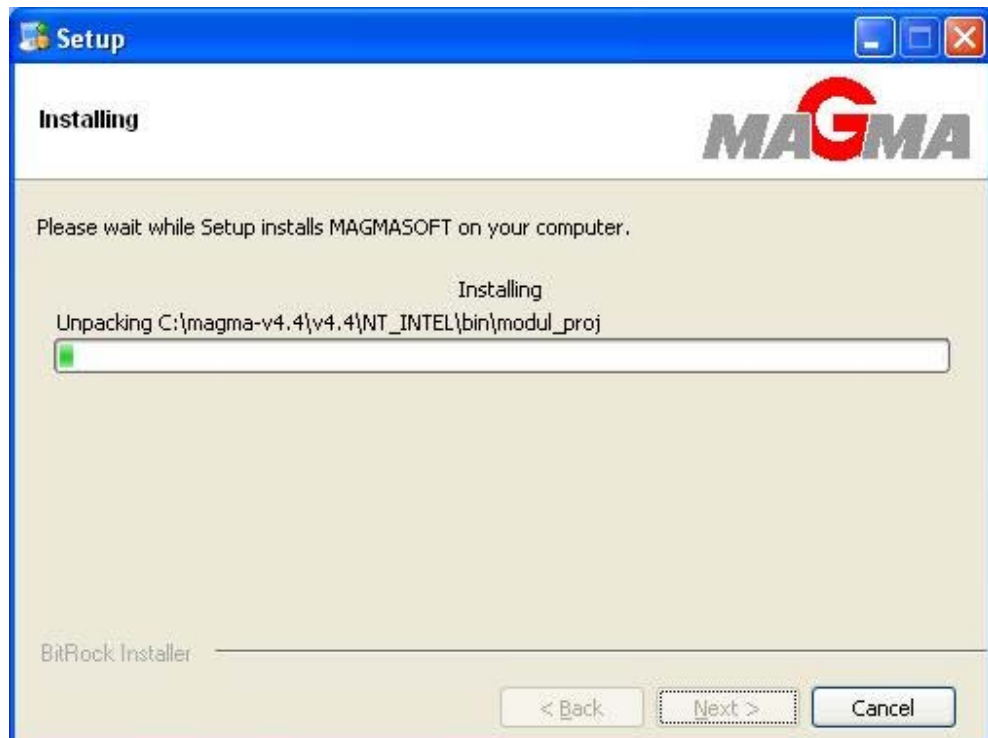





در تصویر فوق روی دکمه No کلیک نمائید.



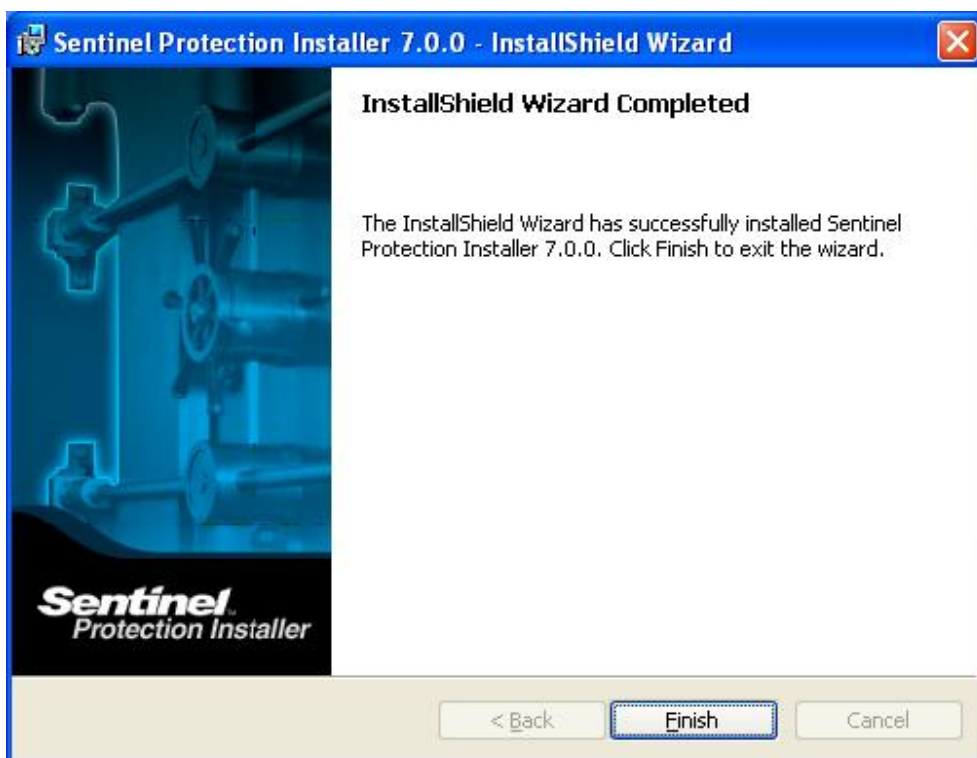



در پنجره فوق روی کلید Node Server کلیک نمائید.

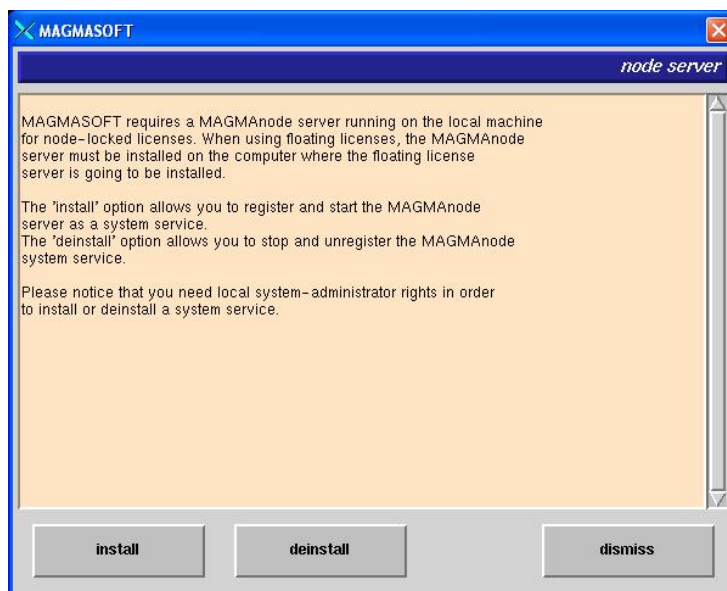

در پنجره ظاهر شده روی دکمه Install کلیک نمائید تا server نصب گردد.

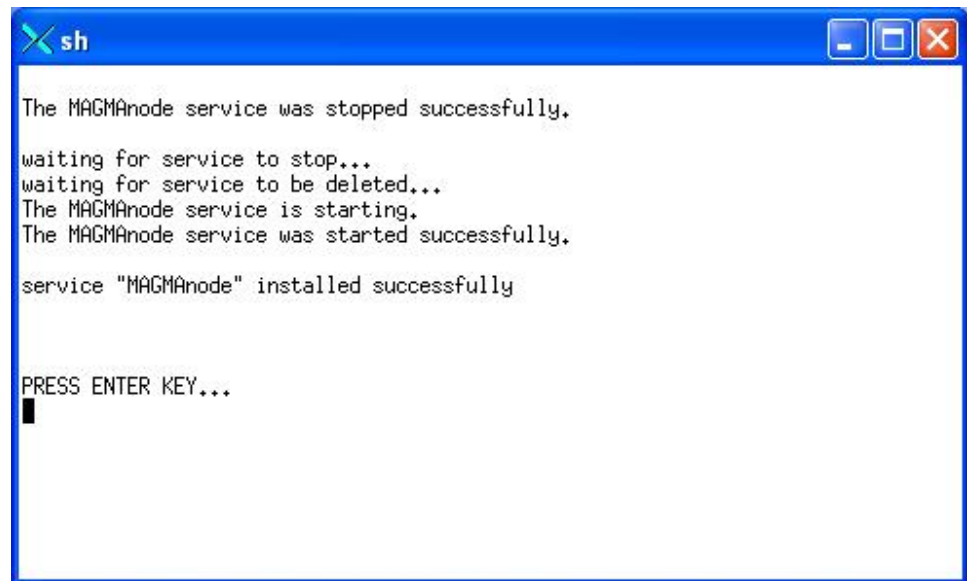

پس از نصب Enter را فشار داده و دکمه dismiss را فشار می دهیم.

اینبار روی دکمه Start Installation کلیک نمائید. تا پنجره زیر ظاهر شود.

فقط قسمت CD-key مهم است که با این کلید باید پر شود.

**MAGMASOFT**

*user information*

Please insert the CD- Key you find as an adhesive label on your MAGMASOFT CD

CD- Key : 123456789 - 7B3A7265

Please insert the customer information

Company name : samar

Contact person : amin

Address : sa

Zip code : 19395

City : teh

State :

Country : UAE

Phone number : 192

Fax number : 193

Email address : a@a.com

Your representative : MAGMA GmbH

OK Cancel

**123456789-7B3A7265**

بقیه قسمتها اصلا مهم نیست و کلا می توانید

با هر بیتی که خواستید آن را پر نمائید فقط

لطفا پر نمائید.

سپس روی کلید OK کلیک نمائید.



در پنجره ظاهر شده کلید OK را مجددا کلیک نمائید.

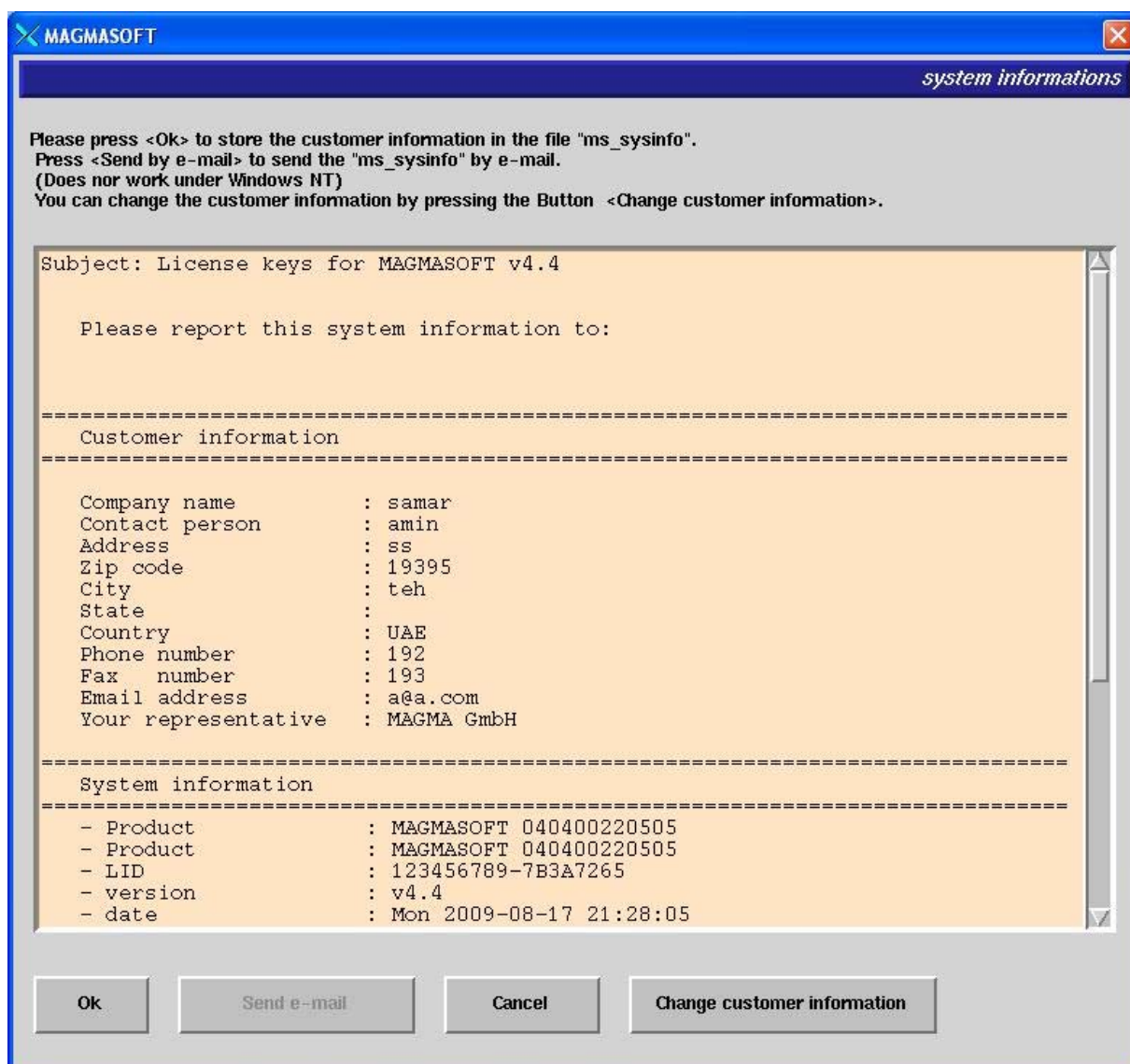

The image shows a Windows-style dialog box titled "MAGMASOFT" with a subtitle "system informations". The dialog contains instructions for saving customer information, sending it via email, and changing it. It also displays a list of system and customer details.

Please press <Ok> to store the customer information in the file "ms\_sysinfo".  
Press <Send by e-mail> to send the "ms\_sysinfo" by e-mail.  
(Does not work under Windows NT)  
You can change the customer information by pressing the Button <Change customer information>.

Subject: License keys for MAGMASOFT v4.4

Please report this system information to:

=====

Customer information

=====

Company name : samar  
Contact person : amin  
Address : ss  
Zip code : 19395  
City : teh  
State :  
Country : UAE  
Phone number : 192  
Fax number : 193  
Email address : a@a.com  
Your representative : MAGMA GmbH

=====

System information

=====

- Product : MAGMASOFT 040400220505  
- Product : MAGMASOFT 040400220505  
- LID : 123456789-7B3A7265  
- version : v4.4  
- date : Mon 2009-08-17 21:28:05

Ok Send e-mail Cancel Change customer information

در پنجره ظاهر شده کلید OK را مجددا کلیک نمائید.

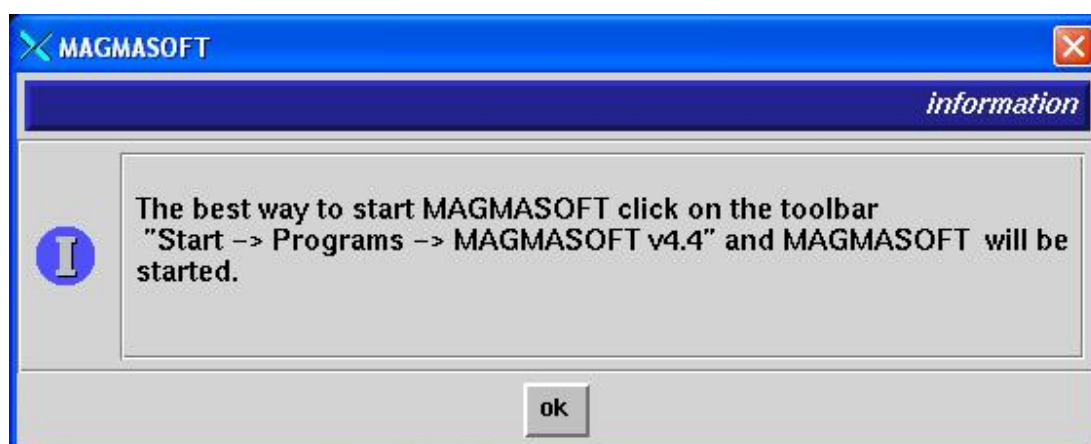

The image shows a Windows-style dialog box titled "MAGMASOFT" with a subtitle "information". It contains an information icon and a message about how to start the software.

**I** The best way to start MAGMASOFT click on the toolbar  
"Start -> Programs -> MAGMASOFT v4.4" and MAGMASOFT will be started.

ok



نصب پرینتر هم که کاملاً دل به خواه است و فقط در صورت نیاز خیلی ساده نصب می شود.

سپس روی دکمه Quite کلیک نمائید تا نصب به پایان برسد.

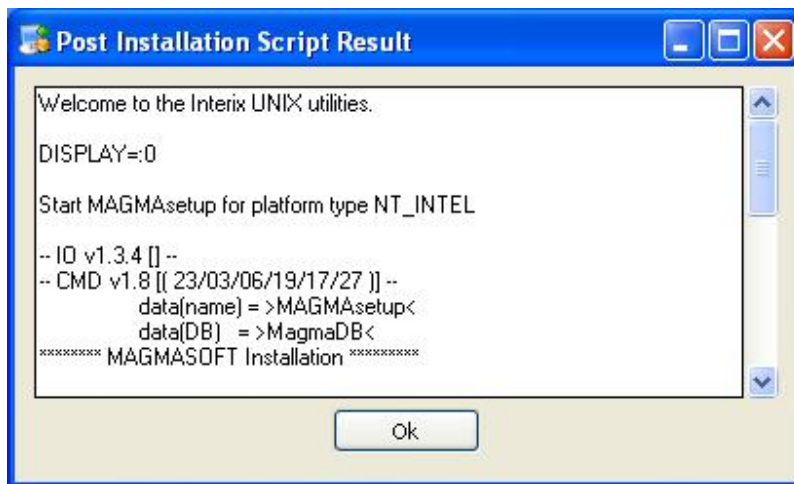

در پنجره فوق روی OK کلیک نمائید و در نهایت روی Finish تا نصب پایان پذیرد.

حالا باید فایل Crack را روی فایل اصلی کپی نمائید.

مراحل Crack :

شما باید فایل MAGMANode.exe را روی فایل اصلی در مسیر زیر کپی نمائید:

C:\magma-v4.4\v4.4\NT\_INTEL\bin

اما عجله نکنید !

این فایل در حقیقت سرور مدیریت License نرم افزار است در حال حاضر در حال اجراست و بنابراین به شما اجازه جایگزینی آن با فایل دیگر را نمیدهد.

برای جایگزینی شما باید سرویس این فایل را غیر فعال نمائید

برای این کار بر روی My Computer راست کلیک نمائید و گزینه Manage را انتخاب نموده و مطابق شکل سرویس مورد نظر را یافته و با راست کلیک آن را به حالت Stop در آورید.

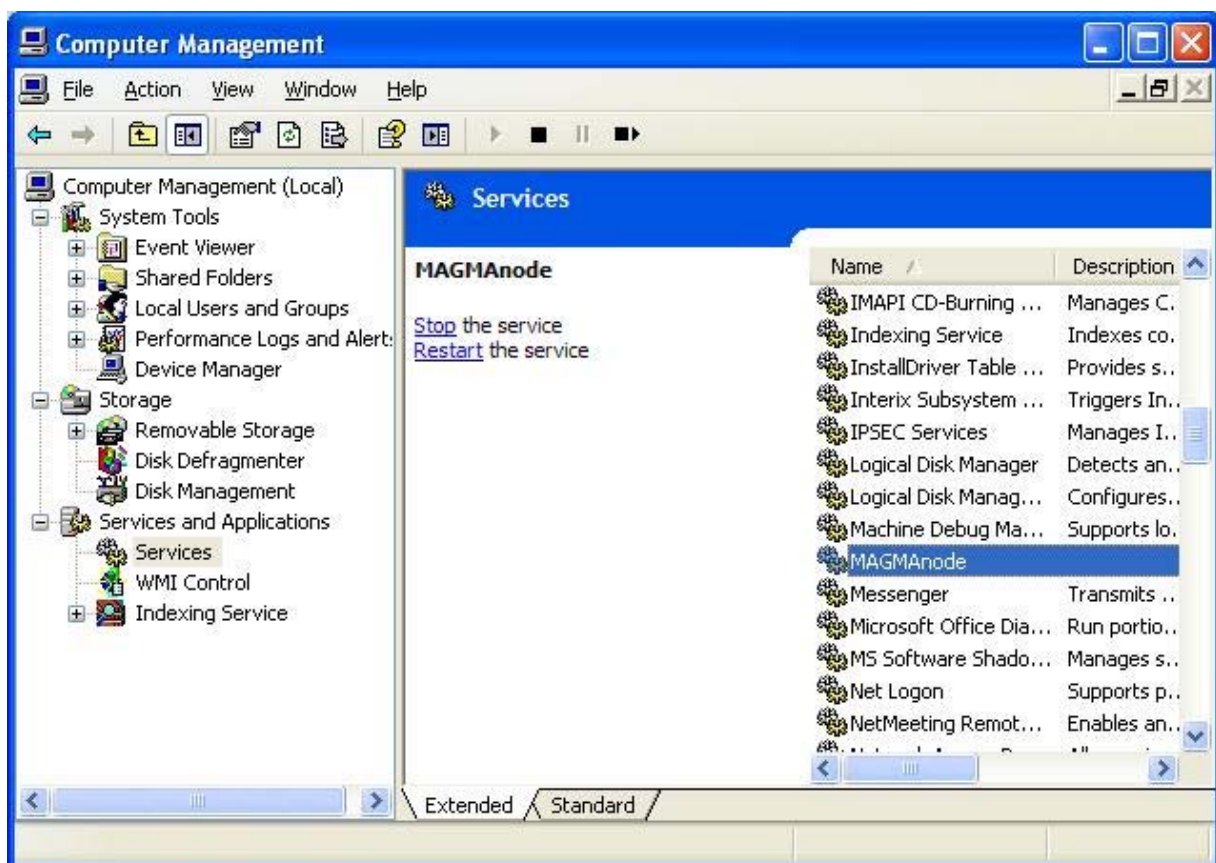

حالا می توانید فایل Crack را در مسیر مورد نظر کپی نمائید.

مرحله وارد کردن System key ها و License key به نرم افزار:

۱- به مسیر زیر رفته و برنامه مورد نظر را اجرا نمائید:

Start --> Programs --> Magmasoft v 4.4 --> magmasoft -license

```

MAGMASOFT - License

MSBASEDIR=/dev/fs/C/magma-v4.4
Reading /dev/fs/C/magma-v4.4/autohost.sh
Selected platform for machine : NT_INTEL

PLATFORM set to NT_INTEL

- Server host:
=====
- 21:50:58 17.08.2009 Status: Disconnected
=====

< 0 > Quit
< 2 > System keys
< 3 > License keys
< 5 > Set/Change database owner
< 6 > Display licence data

Select: 2_

```

در پنجره فوق گزینه ۲ را انتخاب و enter نمائید.

```
MAGMASOFT - License
=====
< 0 > Quit
< 2 > System keys
< 3 > License keys
< 5 > Set/Change database owner
< 6 > Display licence data

Select: 2
=====
- 21:55:28 17.08.2009 Status: Disconnected
=====
< 0 > Return
< 1 > Read system key database
< 2 > Write system key database
< 3 > Read system keys from file
< 4 > Read licence keys from e-mail attachment
< 5 > Enter new system keys
< 6 > Display system keys

Select: 5
```

سپس گزینه ۵ را انتخاب و enter نمائید.

و به جای System key 0 عبارت زیر را وارد نموده و تأیید نمائید

**c%u6ios%ZdtlyqRAEby/cirt**

و به جای System key 1 عبارت زیر را وارد نموده و تأیید نمائید

**rsU1NoPTk6nz3ixkPVq1YAkT**

```
MAGMASOFT - License
- System key 0: c%u6ios%ZdtlyqRAEby/cirt
- System key 1: rsU1NoPTk6nz3ixkPVq1YAkT
- Enter new system key 0: c%u6ios%ZdtlyqRAEby/cirt
- New system key 0: c%u6ios%ZdtlyqRAEby/cirt >C6 5A 0F : 5E<
- Accept key? (y/n): y
- Enter new system key 1: rsU1NoPTk6nz3ixkPVq1YAkT
- New system key 1: rsU1NoPTk6nz3ixkPVq1YAkT >8A 8D C8 : 5E<
- Accept key? (y/n): y
- Setting new system key 0: c%u6ios%ZdtlyqRAEby/cirt >C6 5A 0F : 5E<
- Setting new system key 1: rsU1NoPTk6nz3ixkPVq1YAkT >8A 8D C8 : 5E<
=====
- 21:59:30 17.08.2009 Status: Disconnected
=====
< 0 > Return
< 1 > Read system key database
< 2 > Write system key database
< 3 > Read system keys from file
< 4 > Read licence keys from e-mail attachment
< 5 > Enter new system keys
< 6 > Display system keys

Select: 2
```

سپس گزینه ۲ را انتخاب نمائید تا system key های شما در سیستم Write شود

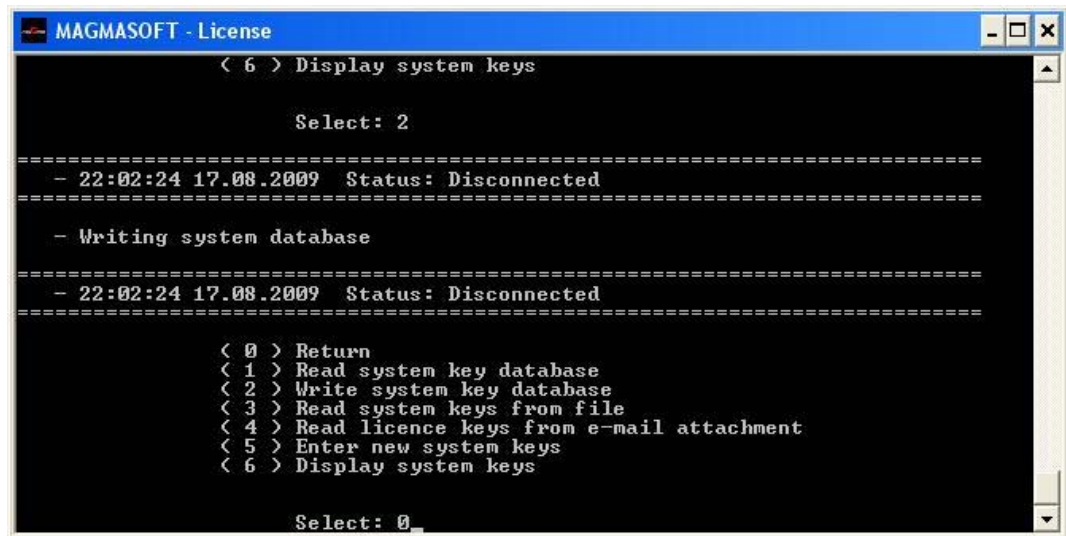

حالا گزینه 0 را برای بازگشته به منوهای قبلی انتخاب نمائید. ولی پنجره فوق را نبندید.

حالا قبل از هر کاری فایل license\_keys.txt را از فولدر Crack به مسیر زیر کپی نمائید:

C:\magma-v4.4

حالا باید این فایل را به نرم افزار بدهیم

در پنجره زیر گزینه 3 را انتخاب نمائید.



مجددا در پنجره گزینه 3 را انتخاب نمائید

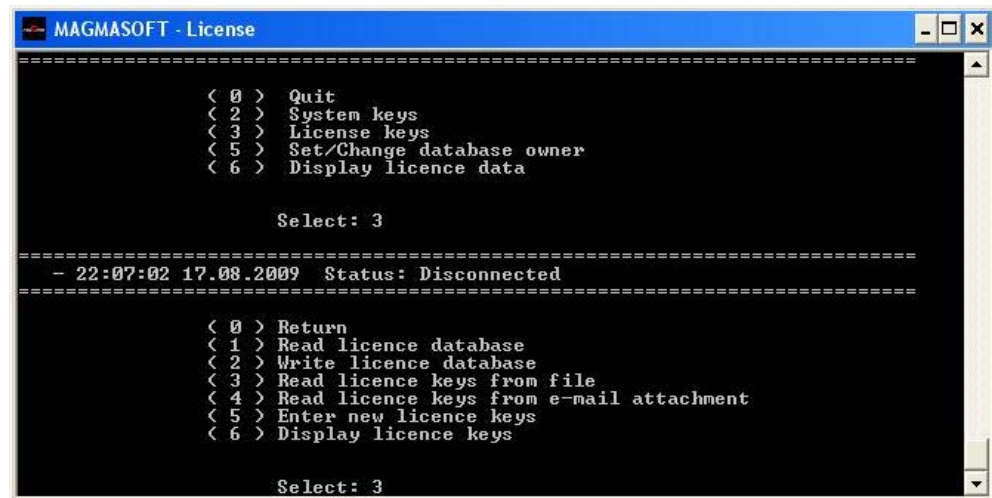

در پنجره زیر مسیر فایل را به این صورت وارد کنید

**/dev/fs/C/magma-v4.4/license\_keys.txt**

در حقیقت دوستانی که با Unix یا linux آشنا هستند با این نوع مسیر دهی آشنا هستند و چون این نرم افزار اصولا برای اون محیطها هستش اینجوری باید مسیر داد البته اصولش ساده است هر مسیری تو ویندوزتون رو یک عبارت /dev/fs اولش اضافه کنید و تمام \ ها را به / تبدیل کنید و مواظب باشید که جای خالی در مسیری که می دهید نباشد.



حالا باید ۸ بار y و enter بزنید تا کار وارد کردن فایل تمام بشود.



```
MAGMASOFT - License
- Modified key: 78
- Key: #S0wzdqXQ5TiAMcsJgifSJ9# >B1 85 A3 ! 59<
- Accept key? (y/n): y
- Modified key: 79
- Key: DeYpyuux5ZUF7rRncbiLwTuf >78 D8 2A ! 5F<
- Accept key? (y/n): y
- Modified key: 80
- Key: o6ngUDqpif5U/6ttRiDMMoD0 >8C 10 1 ! 5D<
- Accept key? (y/n): y
- Modified key: 81

=====
- 22:32:40 17.08.2009 Status: Disconnected
=====

< 0 > Return
< 1 > Read licence database
< 2 > Write licence database
< 3 > Read licence keys from file
< 4 > Read licence keys from e-mail attachment
< 5 > Enter new licence keys
< 6 > Display licence keys

Select: 2
```

حالا برای write کردن license key ها باید گزینه ۲ را انتخاب نمائید و بعد گزینه 0 برای برگشت به منوی قبل

```
MAGMASOFT - License
< 6 > Display licence keys

Select: 2

=====
- 22:36:37 17.08.2009 Status: Disconnected
=====

- Writing licence database

=====
- 22:36:37 17.08.2009 Status: Disconnected
=====

< 0 > Return
< 1 > Read licence database
< 2 > Write licence database
< 3 > Read licence keys from file
< 4 > Read licence keys from e-mail attachment
< 5 > Enter new licence keys
< 6 > Display licence keys

Select: 0
```

و در نهایت گزینه 0 برای خارج شدن

```
MAGMASOFT - License

< 0 > Return
< 1 > Read licence database
< 2 > Write licence database
< 3 > Read licence keys from file
< 4 > Read licence keys from e-mail attachment
< 5 > Enter new licence keys
< 6 > Display licence keys

Select: 0

=====
- 22:37:43 17.08.2009 Status: Disconnected
=====

< 0 > Quit
< 2 > System keys
< 3 > License keys
< 5 > Set/Change database owner
< 6 > Display licence data

Select: 0
```

حالا شما نرم افزار را نصب نموده اید و دیگه انتظار نداشته باشید کار کردن با اونو من بهتون یاد بدم

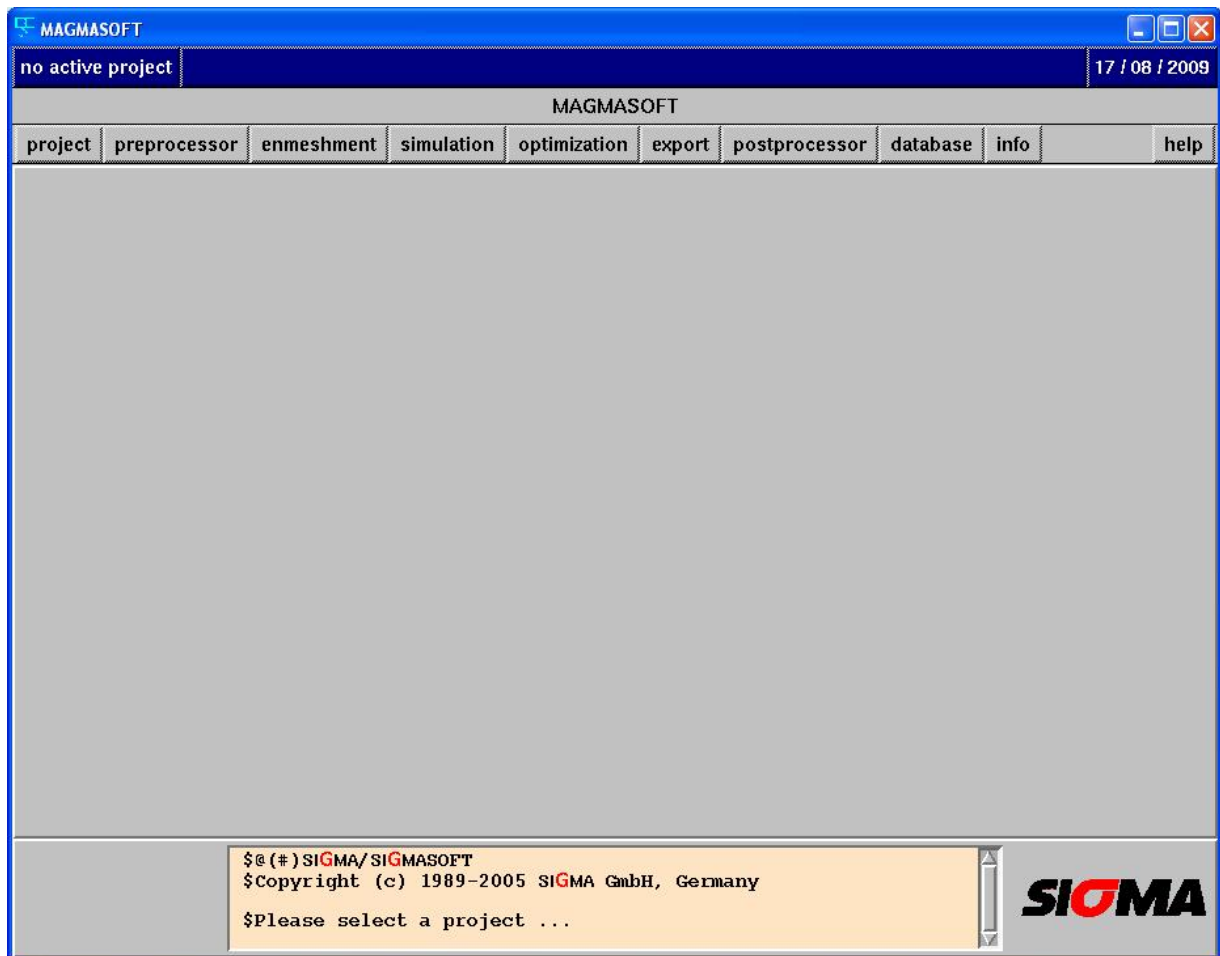

به امید موفقیت همه ایرانیان عزیز

اینم ایمیل من که می تونم در تهیه نرم افزار تا حدودی کمک کنم.

Amin.vaqefi@gmail.com